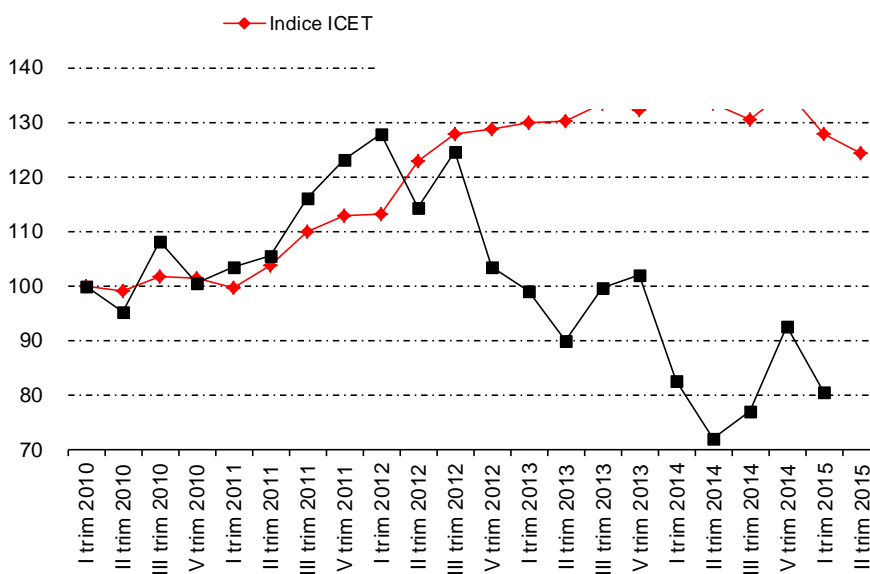
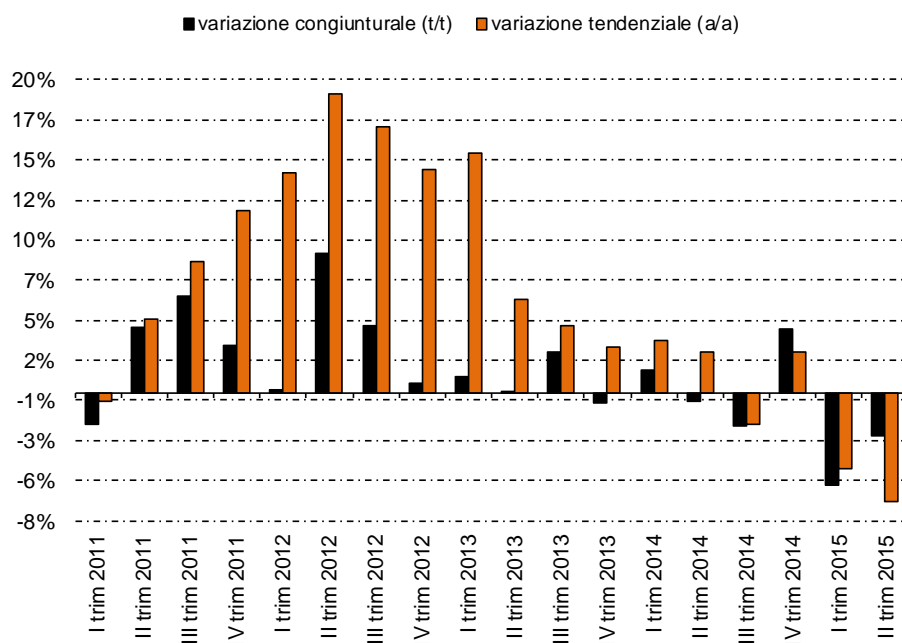

**Fig. 1 - Andamento dell'indice ICET Confcommercio e dell'indice PUN Terziario (PUN-MGP, ponderato per il profilo di consumo medio del settore Terziario). Indici I trim 2010=100**



Fonte: elaborazioni Confcommercio-REF Ricerche su dati AEEGSI e GME S.p.A.

**Figura 1 - Variazioni congiunturali e tendenziali dell'indice ICET**



Fonte: elaborazioni Confcommercio-REF Ricerche su dati AEEGSI

**Fig. 2 - Composizione media delle voci di spesa per la fornitura di energia elettrica del settore terziario, regime di maggior tutela.**

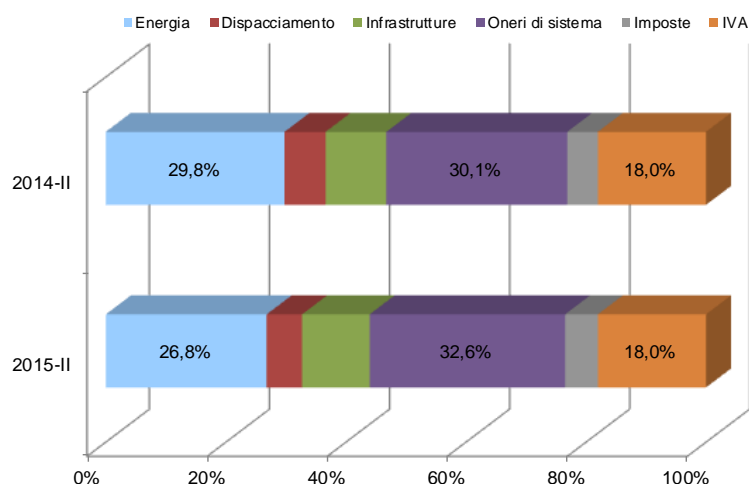

Fonte: elaborazioni Confcommercio-REF Ricerche su dati AEEG

L'ICET è un indice dell'evoluzione di costo della fornitura di energia elettrica costruito da Confcommercio in collaborazione con REF Ricerche. L'indice ICET Confcommercio-REF Ricerche misura l'andamento medio nel corso del tempo della spesa per la fornitura di energia elettrica da parte delle imprese del Terziario servite in regime di maggior tutela ovvero alle condizioni economiche e tariffarie stabilite ed aggiornate trimestralmente dall'Autorità per l'energia elettrica e il gas (AEEG).

L'indice ICET Confcommercio-REF Ricerche restituisce in maniera sintetica l'impatto degli aggiornamenti tariffari dell'AEEG sulle categorie del commercio, dell'alloggio e della ristorazione, attraverso il calcolo della spesa per la fornitura di energia elettrica del settore Terziario basato sui profili tipo di consumo più rappresentativi delle categorie suddette.

L'indice ICET è costruito come media ponderata delle variazioni di spesa *all inclusive* (al lordo della tassazione) per la fornitura di energia elettrica di cinque profili tipo di attività del Terziario: Albergo, Ristorante, Bar, Dettaglio alimentare, Dettaglio non alimentare. I pesi sono stati stimati da Confcommercio e REF Ricerche sulla base della distribuzione percentuale dei consumi annui delle cinque attività sul totale dei consumi del settore Terziario. Tali pesi sono adottati anche per il calcolo del profilo medio di consumo per fascia oraria del settore Terziario utilizzato nella costruzione dell'indice PUN Terziario.

La definizione puntuale dei profili è stata elaborata sulla base dei dati interni a disposizione di Confcommercio e di REF Ricerche, nonché di quelli desunti da analisi di settore.

Per una descrizione completa dei criteri di calcolo dell'indice ICET si rinvia alla "[Nota Metodologica ICET](#)".

## I profili di consumo tipo individuati

Tipologia attività economica	Energia elettrica						
	Tensione	Consumi	Potenza	Codice tariffa distribuzione	Distribuzione consumi per fascia oraria*		
		<i>kWh/anno</i>	<i>kW</i>		<i>F1 (%)</i>	<i>F2 (%)</i>	<i>F3 (%)</i>
Albergo	Bassa	260 000	90	BTA6	37%	29%	34%
Ristorante	Bassa	35 000	30	BTA6	34%	30%	36%
Bar	Bassa	20 000	20	BTA6	46%	22%	32%
Negoziò alimentare	Bassa	75 000	35	BTA6	45%	24%	31%
Negoziò non alimentare	Bassa	18 000	10	BTA4	52%	25%	23%

\* Fasce orarie ex delibera AEEG 156/07

Fonte: elaborazioni Confcommercio - REF Ricerche su dati interni

**PROSSIMA USCITA: LUGLIO 2015**